

TERMAS DE NISA

UNIDADE TERMAL

ÉPOCA TERMAL 2026: ABRIL - NOVEMBRO



PREÇÁRIO

HIDROLOGIA

CONSULTA DE HIDROLOGIA - 35€

TÉCNICAS TERMAIS

- BANHO DE IMERSÃO SIMPLES - 6€
- HIDROMASSAGEM - 7€
- BOLHA DE AR - 7€
- HIDROMASSAGEM + BOLHA DE AR - 8€
- SUB-AQUÁTICO - 8,5€
- DUCHE CIRCULAR - 7€
- DUCHE GERAL DE AGULHETA - 9,5€
- DUCHE FILIFORME ASMA E BRONQUITE - 4,5€
- DUCHE FILIFORME SINUSITE E RINITE - 4,5€
- DUCHE VICHY - 12,5€
- IRRIGAÇÃO NASAL - 4,5€
- AEROSSOL - 4,5€
- NEBULIZAÇÃO - 4,5€

TRATAMENTOS

Hidrologia*
Técnicas Termais*
Complementares*
Bem-Estar

ÁGUA SULFUROSA

Especialmente indicada para problemas:

Músculo-esqueléticos
Respiratórios
Metabólicos
Dermatológicos

TRANSPORTE GRATUITO

Disponibilizado diariamente pelo Município (mínimo 5 pessoas) - NISA - TERMAS - NISA

TRATAMENTOS COMPLEMENTARES

CORREDOR DE MARCHA - 7,5€

Nota: Todos os preços estão isentos de IVA, conforme o n.º2, do art.º9 da CIVA, exceto o aluguer de roupa (2€), que inclui IVA a taxa de 23%.

Cuidamos do seu Bem-Estar!

+351 245 799 050

+351 245 410 000 Ext. 600

termasdenisa@cm-nisa.pt

www.termasdenisa.cm-nisa.pt

*A portaria n.º 337-C/2018, de 31 de dezembro, estabelece o regime de comparticipação do Estado no preço dos tratamentos termais prescritos nos Cuidados de Saúde Primários do Serviço Nacional de Saúde (SNS).
Aceda através do Cartão Municipal de Saúde e Cartão Municipal do Idoso.



Feira das Nisa Cerejas 2026

14 DE JUNHO • LARGO DA DEVESA

| Localidade | Partida | Regresso |
|-------------------------|----------------------------------|---------------------------|
| Montalvão | 8h30 Igreja Matriz | |
| Salavessa | 8h45 Paragem dos Autocarros | 13h00 Terminal Rodoviário |
| Pé da Serra | 8h50 Paragem dos Autocarros | |
| Arneiro - Pardo - Duque | 9h00 Paragem dos Autocarros | |
| Arez | 8h30 Paragem dos Autocarros | |
| Amieira do Tejo | 8h45 Largo da Junta de Freguesia | 13h00 Terminal Rodoviário |
| Tolosa | 9h00 Paragem dos Autocarros | |
| Alpalhão | 9h15 Paragem dos Autocarros | |
| Falagueira | 8h30 Associação da Falagueira | |
| Monte Claro | 8h40 Centro de Dia | 13h00 Terminal Rodoviário |
| Chão da Velha | 8h50 Antiga Escola Primária | |
| Cachelro | 9h00 Igreja | |
| Velada | 9h00 Largo | |

CÂMARA MUNICIPAL NISA

BAIÃO D' OXIGÉNIO

27 JUNHO 21H30
CINE-TEATRO DE NISA

INFO E RESERVAS - 245 410 000

M/12

edp • BPRODUÇÕES APRESENTAM

PARCENARIOS:

APÓIOS:

MEDIA PARTNER:

nisa em festa 2026

23 a 26 JULHO

23 JUL QUINTA-FEIRA
QUINTA DO BILL & ORQUESTRA DA SOCIEDADE MUSICAL NINSENE
BARBARA BANDEIRA
BORREGO

24 JUL SEXTA-FEIRA
D.A.M.A
MANINHO
DANNI GATO

25 JUL SÁBADO
NININHO VAZ MAIA
LON3R JOHNNY
DEEJAY TELIO

26 JUL DOMINGO
PEDRO ABRUNHOSA
SYRO

VENDA DE BILHETES INICIA A 15 DE JUNHO

2ª A 6ª FEIRA - ATENDIMENTO GERAL - 10H - 16H
NO PRÓPRIO DIA - CINE-TEATRO - 1H ANTES



PROGRAMAÇÃO CULTURAL E DESPORTIVA
JUNHO 2026

nisa



ATÉ 01 JUN
BIBLIOTECA MUNICIPAL DE NISA
45ª FEIRA DO LIVRO



01 JUN // SEG.
PRAÇA DA REPÚBLICA | 10H
COMEMORAÇÃO DIA MUNDIAL DA CRIANÇA



06 JUN // SÁB.
MERCADO MUNICIPAL DE NISA
SABORES DA NOSSA TERRA



12 JUN // SEX.
ALPALHÃO | 19H30
SARDINHADA DE SANTO ANTÓNIO
Sede do Grupo Ciclo Alpalhoense



12 a 14 JUN
LARGO DA FONTE DA CRUZ - NISA
"FESTAS DE SANTO ANTÓNIO"
Associação dos Amigos do St. António



13 JUN // SÁB.
LARGO DO CALVÁRIO | 10H
BRINCAÇÃO
DESPORTO, DIVERSÃO E AVENTURA
ALPALHÃO SPORT CLUBE

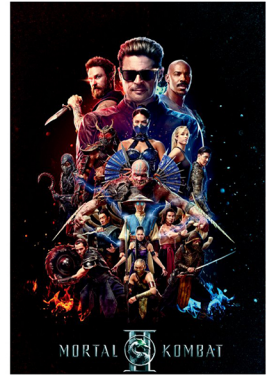

06 JUN // SÁB.
CINE-TEATRO DE NISA | 21H
MORTAL KOMBAT II
Cinema | M14



13 JUN // SÁB.
CAMPO DE JOGOS DE NISA | 17H
JOGO DE FUTEBOL DE VETERANOS
Sport Nisa e Benfica X Ribeira Brava (Madeira)



13 JUN // SÁB.
CENTRO DE SAÚDE DE NISA
COLHEITA DE SANGUE
Ass. Dadores Benevolentes de Sangue



14 JUN // DOM.
DEVESA - NISA
FEIRA DAS CEREJAS
Transporte gratuito das Freguesias



14 JUN // DOM.
CINE-TEATRO DE NISA | 21H30
ENSAIO DA ORQUESTRA DE SOPROS DO ALTO ALENTEJO



15 JUN // SEG.
NISA | 18H
2º TORNEIO DE PENALTI'S
Sport Nisa e Benfica



17 JUN // QUA.
NISA E TOLOSA | 10H
ABERTURA DAS PISCINAS DESCOBERTAS



20 JUN // SÁB.
BARRAGEM POVOA E MEADAS | 06H30
CONVÍVIO DE PESCA INTERSÓCIOS
Injovem - Associação para Iniciativas para a juventude de Nisa



20 JUN // SÁB.
AREZ | 14H
ARRAIAL DA CASA DO CRUZEIRO
SANTA CASA DA MISERICÓRDIA DE AREZ

20 JUN // SÁB.
CINE-TEATRO DE NISA | 16H
TOM & JERRY: A BÚSSOLA PERDIDA
Cinema | M6



20 JUN // SÁB.
MERCADO MUNICIPAL DE NISA
SABORES DA NOSSA TERRA



21 JUN // DOM.
NISA | 16H
ENCERRAMENTO DOS JOGOS DO ALTO ALENTEJO 2026
Município de Nisa em parceria com CIMAA Comunidade Intermunicipal do Alto Alentejo



23 JUN // TER.
ALPALHÃO | 18H
ARRAIAL DE SÃO JOÃO
AJAL - Associação de Jovens de Alpalhão



27 JUN // SÁB.
MONTALVÃO | 17H30
FESTIVIDADES DO SÃO PEDRO
Vamos à Vila Associação Recreativa e Cultural de Montalvão



27 JUN // SÁB.
CINE-TEATRO DE NISA | 21H30
BAIÃO D' OXIGÉNIO



28 JUN // DOM.
NISA | 18H
FOGUEIRA/ARRAIAL DE SÃO PEDRO
Injovem - Associação para Iniciativas para a juventude de Nisa

