



**CÂMARA
MUNICIPAL
NISA**

Nota de Imprensa nº 5

22/02/2023

ASSINATURA DO AUTO DE CONSIGNAÇÃO DA NOVA EXTENSÃO DE SAÚDE DE ALPALHÃO

A Câmara Municipal de Nisa e a ULSNA assinam no próximo dia 24 de fevereiro o Auto de Consignação da Obra da Nova Extensão de Saúde de Alpalhão, numa cerimónia que decorrerá pelas 11h no Centro Cultural Prof. José Maria Moura, em Alpalhão.

A cerimónia presidida pela Senhora Presidente da Câmara Municipal de Nisa, Dra. Idalina Trindade, e pelo Senhor Presidente do Conselho de Administração da ULSNA, Dr. Joaquim Araújo, marcará o arranque desta obra tão necessária e almejada na freguesia de Alpalhão.

Fruto de um investimento no valor de 373.814,73 € (+ IVA), a nova Extensão de Saúde de Alpalhão vai ser edificada numa área cedida pela Câmara Municipal junto ao Centro Cultural Prof. José Maria Moura, sendo 85% financiada pelo Programa Operacional Alentejo 2020, 7,5% pelo Município de Nisa e 7,5% pela ULSNA.

A criação de uma nova Extensão de Saúde em Alpalhão foi a solução encontrada pelo Município de Nisa e pela ULSNA no sentido de corrigir a cessação dos serviços de saúde quando o edifício onde estava instalada a Extensão de Saúde de Alpalhão (antiga Casa do Povo) começou a sofrer graves infiltrações.

A solução imediata e provisória passou pela disponibilização do Centro Cultural Prof. José Maria Moura para a prestação de cuidados primários de saúde, onde está a laborar a referida Extensão de Saúde até à conclusão do novo edifício que será apetrechado de todas as condições e materiais necessário para o efeito.

NOVA EXTENSÃO SAÚDE DE ALPALHÃO

ULSNAO
UNIDADE LOCAL DE SAÚDE DO NORTE ALGARVEANO - EPE



CÂMARA
MUNICIPAL
NISA

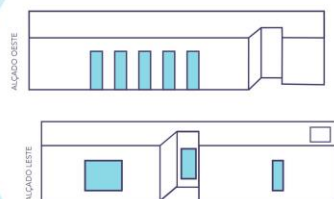

OBRA ADJUDICADA
PELO VALOR DE

373.814,73€ + IVA